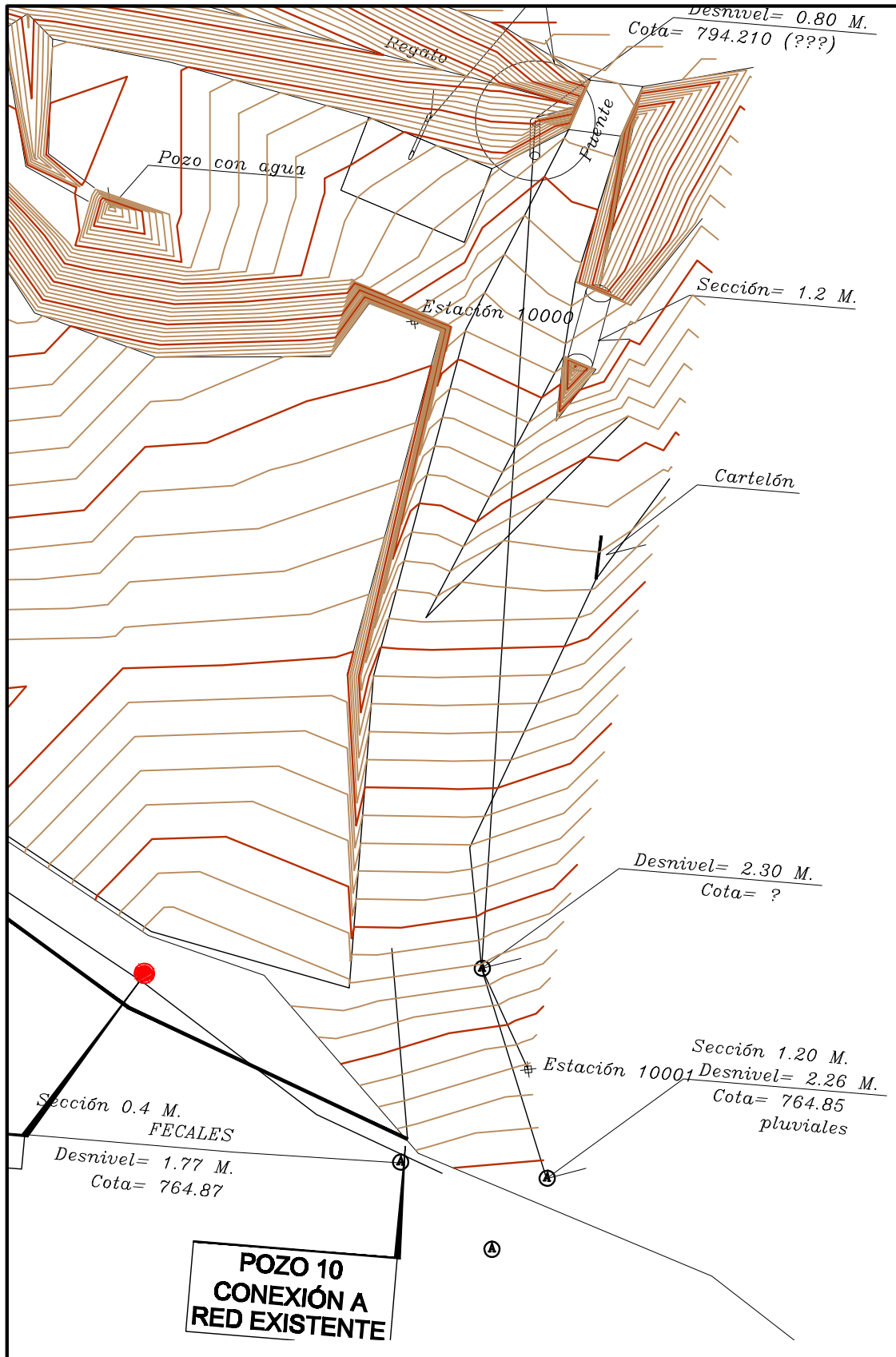

Infraestructuras del Agua de Castilla-La Mancha

UTE: dinotec RAYET

Título del Proyecto:
OBRAS DE CONSTRUCCIÓN DE UNAS ESTACIONES DEPURADORAS DE AGUAS RESIDUALES EN HUETE, ALCOHUATE, CANALEJAS DEL ARROYO, CAÑAVERAS, CAÑAVERUELAS, CASTEJON, TINAJAS, VILLALBA DEL REY, GARCINARRO Y BUENDIA (CUENCA)
-Proyecto Modificado Nº 2-

Clave: ACLM/01/OB/010/07

Localidad: CAÑAVERUELAS

Título del Plano:
COLECTOR A EDAR
PLANTA

Autores del Proyecto:
Angel Pérez Vargas
Ingeniero de Caminos, Canales y Puertos

Víctor Quiroz Gallego
Ingeniero Industrial

Nº Obra: —

Fecha Rev.: Marzo-2010

Nº Rev.: 0

Gerente de UTE Adjudicataria:
Juan Carlos Hernandez Munoz
Gerente de la UTE

VºPº del Director de las Obras:
Eduardo López Alvarez
Ingeniero de Caminos, Canales Y Puertos

Original: A3

Escala: 1:500

Nº plano: 1.2
HOJA 3 de 4